

6 賃貸物件(事業用)

①貸店舗(戸建)・②貸店舗(建物一部)・●貸事務所・④貸店舗・事務所・⑤貸工場・⑥貸倉庫
⑦貸家・⑧貸マンション・⑨貸旅館・⑩貸寮・⑪貸別荘 99 その他

物件登録番号 ※

貸事務所 山本ビル 302

物件種目	<input checked="" type="checkbox"/> 建物一部 <input type="checkbox"/> 建物一括
賃料	(消費税を含む) 70 円
賃貸条件	(礼金・保証金・敷金・権利金・償却金等...月額) (礼) _____ 万円(敷) 3ヶ月 万円 (権) _____ 万円() _____ 万円 (管理費・雑費・共益費等...月額) () _____ 円 (管) _____ 円 (共) _____ 円 契約期間 2 年
物件所在地	岩国市麻里布町6丁目1-10 ※コード 市町村 3 5 字
交通	山陽本線 岩国駅より 徒歩 10 (分・m) ※コード 沿線 駅 バス乗車 分 バス停より徒歩 (分・m)
建物構造	①木造 ②ブロック造 ③鉄骨造 ④RC ⑤SRC ⑥PC ⑦HPC ⑧その他 ()
規模	①平屋建 ②複階建...地上 () 階建・地下 () 階建の () 階部分
使用部分	面積 40 m ² 築年月 _____ 年 _____ 月
内訳	間取内訳
土地面積	①公簿 ②実測 ③共有 _____ m ² うち使用面積 _____ m ²
用途地域	①一種低層 ②二種低層 ③一種中高層 ④二種中高層 ⑤一種住居 ⑥二種住居 ⑦準住居 ⑧近商 ⑨商業 ⑩準工 ⑪工業 ⑫工専 ⑬無指定
地勢	<input checked="" type="checkbox"/> 平地 <input type="checkbox"/> 高台 <input type="checkbox"/> 低地 <input type="checkbox"/> ひな段 <input type="checkbox"/> 傾斜地 <input type="checkbox"/> その他
環境	<input type="checkbox"/> 住宅地 <input checked="" type="checkbox"/> 商業地 <input type="checkbox"/> ビル街 <input type="checkbox"/> その他
現況	<input type="checkbox"/> 居住中 <input checked="" type="checkbox"/> 空家 <input type="checkbox"/> 未完成 (_____ 年 _____ 月完成予定)
引渡	●即時 ②相談 ③指定有 _____ 年 _____ 月(上・中・下)旬
設備	<input checked="" type="checkbox"/> 電気 <input checked="" type="checkbox"/> 上水道 <input checked="" type="checkbox"/> 下水道 <input type="checkbox"/> 浄化槽 <input type="checkbox"/> 汲取 <input type="checkbox"/> 倒溝 <input type="checkbox"/> 車庫 <input type="checkbox"/> 電話 <input type="checkbox"/> 給湯 <input type="checkbox"/> 都市ガス <input checked="" type="checkbox"/> プロパンガス <input type="checkbox"/> 冷房 <input type="checkbox"/> 暖房 <input type="checkbox"/> その他 ()
接道方向	①北 ②北東 ③東 ④南東 ⑤南 ⑥南西 ⑦西 ⑧北西
接道幅員	(北西) 側幅員 6 m (公・私)道に10.5m接面
角地	①非角地 ②角地 ③三方道路 ④四方道路 接道位置指定 <input type="checkbox"/> あり <input type="checkbox"/> なし
備考	社内登録整理番号

位置図 ゼンリン地図 2004 版 120 P H-3 番 平面図

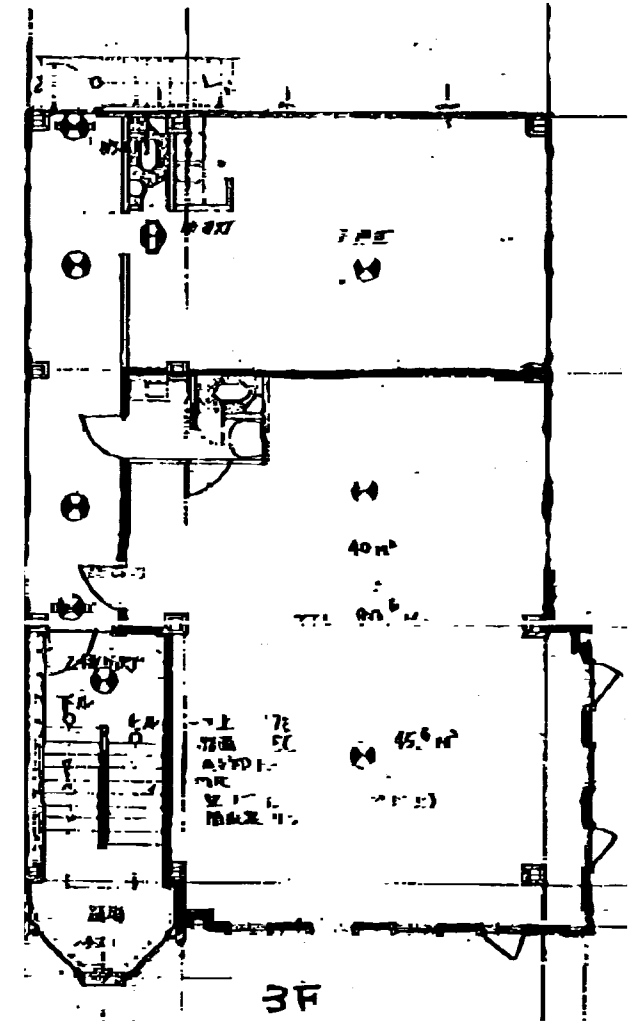

山口県宅地建物取引業協会 全国宅地建物取引業保証協会山口本部 商号 ユキ地物 住所 岩国市山手町2丁目6番11号 宅建免許番号 / (8) 第 1 4 4 1 号 電話番号 (0827) 23-0444 ファクシミリ (0827) 23-0420	担当者 取引態様 貸主・代理 媒介 報酬額 分かれ その他 ()
登録年月日 _____ 年 _____ 月 _____ 日 ※登録有効期間は受付日より3ヶ月間有効。 ※印はサブセンターで記入します。	会員番号 03508114410 支部登録番号 _____